TILLÆG 1 TIL VEDTÆGTER FOR HOVEDGRUNDEJERFORENINGEN FOR MILJØ

Dette tillæg 1 er vedtaget på ekstraordinær generalforsamling i Hovedgrundejerforeningen for Miljø afholdt den 27. september 2017.

Dette tillæg 1 udgør en integreret del af vedtægterne for Hovedgrundejerforeningen for Miljø. Vedtægterne for Hovedgrundejerforeningen for Miljø er fortsat gældende, medmindre andet fremgår af dette tillæg 1.

I dette tillæg 1 er anvendt samme definitioner som i vedtægterne for Hovedgrundejerforeningen for Miljø.

1. VEDTÆGTERNES PKT. 1

1.1 Definitionen Filmstations Ejendommen ændres til:

*Filmstationens ejendom som angivet på kortet vedlagt som **bilag 4** (matr. nr. 6r, matr. nr. 6s, matr. nr. 6u, alle Bringe By, Værløse og matr. nr. 49a Måløv by, Måløv).*

1.2 Nyt bilag 4 er vedlagt dette tillæg 1 til erstatning af bilag 4 vedlagt vedtægterne.

1.3 Definitionen Restejendommen ændres til:

Hovedejendommen med undtagelse af Filmstations Ejendommen som angivet på bilag 4 (matr. nr. 6b, matr. nr. 6t, begge Bringe By, Værløse, matr. nr. 49d, Måløv By, Måløv, delareal 31 af matr. nr. 6v og matr. nr. 4b, Bringe by, Værløse og delareal 32 af matr. nr. 6b, matr. nr. 6r, matr. nr. 6u, matr. nr. 6s, matr. nr. 6v, matr. nr. 4b og matr. nr. 6t, alle Bringe By, Værløse).

1.4 Definitionen Udstykningsridset slettes.

2. VEDTÆGTERNES PKT. 11

2.1 Pkt. 11.1 ændres til:

Disse vedtægter tinglyses servitutstiftende på Restejendommen (matr. nr. 6b, matr. nr. 6t, begge Bringe By, Værløse og matr. nr. 49d, Måløv By, Måløv) med respekt af de på Restejendommen tinglyste servitutter og panthæftelser og med bestyrelsen og Freja som påtaleberettigede.

2.2 Pkt. 11.2 ændres til:

I tilfælde af, at Freja aktualiserer Kravet, tinglyses disse vedtægter servitutstiftende på Filmstations Ejendommen (matr. nr. 6r, matr. nr. 6s, matr. nr. 6u, alle Bringe by, Værløse og matr. nr. 49a Måløv by, Måløv) med respekt af de på Filmstations Ejendommen tinglyste servitutter og panthæftelser og med bestyrelsen og Freja som påtaleberettigede.

3. VEDTÆGTERNES PKT. 14

Bilag 1A udgår.

Bilag 1B udgår.

Nyt bilag 4.

Frederiksberg Kommune, den 27. september 2017

Thomas Krucov

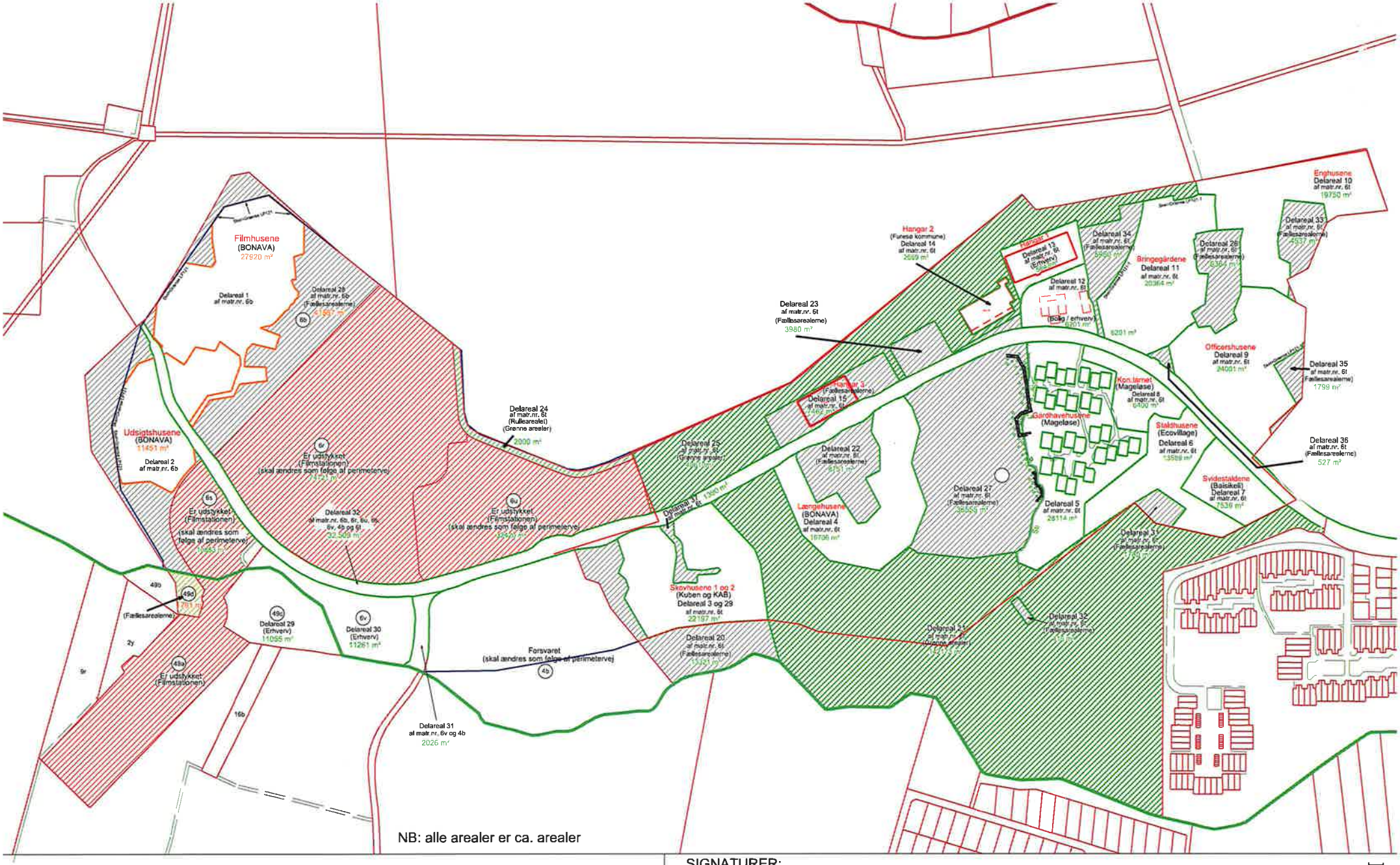

ATR.NR. 6b

RINGE BY, VÆRLØSE

OVERSIGTSPLAN

Enhedsafgrænsninger

LANDINSPEKTØRKONTORET
BAATRUP & THOMSEN A/S
www.landinspektorkontoret.dk
OLE RØMERS VEJ 3 - 3000 HELSINGØR - 49 22 09 86

MÅLFORHOLD : 1 : 4500	ETAPE 2 ->
KOTESYSTEM : --	DATO : 13. nov. 2017

SIGNATURER:

Udstykning:

- Er udstykket og anhændet (skal ændres som følge af perimetervej)
- Eksisterende skel (OBS, eks, skel om vejene er ikke angivet)
- Nye skel - etape 2 (udstykning pågår)
- Nye skel - etape 3

Bygninger:

Fællesarealer

- Overdrages til Furesø Kommune

Øvrige:

- Sti
- Vold
- Grøft
- Beplantningsgrænse
- Registreret naturbeskyttelse over

Bilag 4